

RÉUSSITE ÉDUCATIVE À PARIS

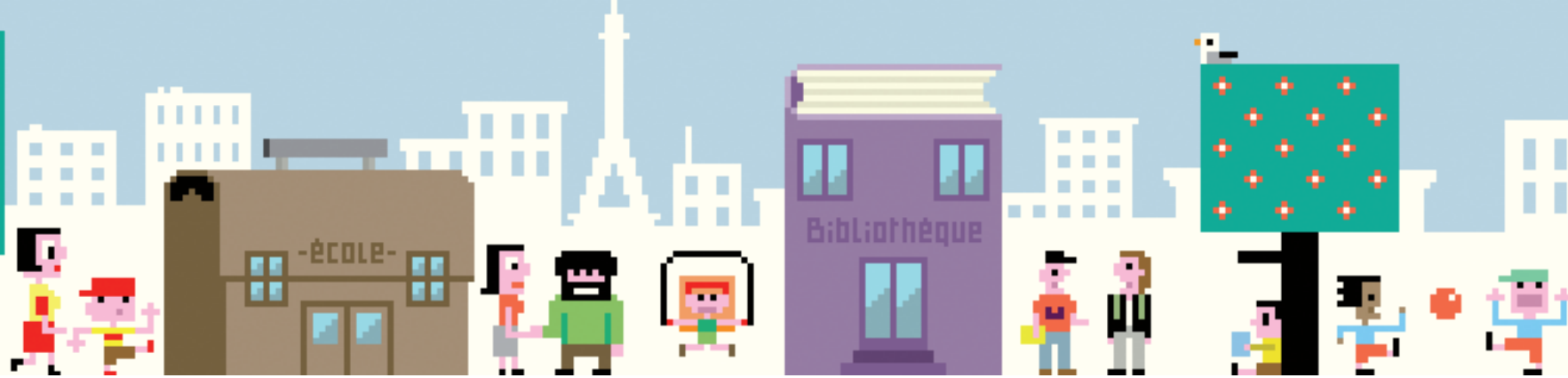

Exemples d'actions

- Soutien à la fonction parentale
- Accompagnement à la scolarité renforcé, tutorats
- Prévention du décrochage scolaire et actions de remobilisation pour les collégiens
- Accès aux soins, et accompagnement physique sur structure de soins
- Écoute psychologique et médiation interculturelle
- Activités culturelles, sportives et de loisirs

RÉUSSITE ÉDUCATIVE À PARIS

Un accompagnement individualisé des enfants et adolescents de 2 à 16 ans scolarisés en éducation prioritaire ou habitant un quartier en politique de la ville, et leurs parents

Dispositif parisien de Réussite Éducative

Groupement d'Intérêt Public pour la Réussite Éducative à Paris

6 rue du département - 75019 Paris
Tel : 01 70 64 13 39
www.reussite-educative.paris.fr

Accompagner l'enfant vers sa réussite



Comprendre le dispositif

Contexte

« Donner leur chance aux enfants et aux adolescents ne bénéficiant pas d'un environnement social, familial et culturel favorable à leur réussite ».

(Loi n°2005-32 de programmation pour la cohésion sociale du 18 janvier 2005)

Composition du dispositif

Le dispositif de Réussite Educative est porté par un Groupement d'Intérêt Public, composé de :

- **L'Etat**
(Préfecture, DDCS et Académie de Paris)
- **La ville de Paris**
(Commune et Département)
- **La Caisse d'Allocations Familiales de Paris**

Sectorisation

Il est mis en place sur 12 territoires, par les Equipes de Développement Local (DPVI, Mairie de Paris).

La réussite éducative

... permet l'accompagnement social et éducatif d'un enfant ou d'un adolescent présentant des signes de fragilité par une approche globale et par le regard croisé de l'ensemble des éducateurs et des professionnels du territoire (Education nationale, assistants sociaux, médecins scolaires, prévention spécialisée...):

- sur une période définie (un an maximum renouvelable)
- par un référent de parcours
- avec l'accord et en lien avec la famille
- en mobilisant le réseau partenarial du territoire
- par des ressources propres au dispositif parisien de Réussite Educative

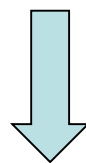

Objectifs

- **Réussite scolaire**
- **Intégration sociale**
- **Epanouissement personnel**

Comprendre le dispositif

Fonctionnement

Sur sollicitation des parents ou d'un partenaire (institution, association) qui identifie un enfant en fragilité

- Présentation de la situation, avec l'accord des parents, en Equipe Pluridisciplinaire de Réussite Educative (**EPRE***), composée de professionnels du territoire
- Elaboration d'un diagnostic global de la situation
- Proposition d'actions dans les domaines éducatifs, scolaires, du soutien à la fonction parentale, sociaux, culturels, d'accès aux loisirs...
- Suivi et évaluation par un référent de parcours, qui rencontre la famille, l'accompagne tout au long du parcours, l'oriente vers les professionnels du territoire et la conseille

* Rôle de l'EPRE

- **Pour les parcours individualisés** : fixer des objectifs et **proposer** des actions ; **Déterminer** une durée et **nommer** un référent de parcours, **évaluer** la situation et les éventuelles suites à l'issue du parcours (nouveau parcours, fin de parcours, orientation, etc.)
- **Pour les projets collectifs pour les enfants en parcours** : **réfléchir** au développement de projets au regard des besoins identifiés, choix des projets financés sur l'enveloppe locale